

PROFLO SU VIA PALESTRO

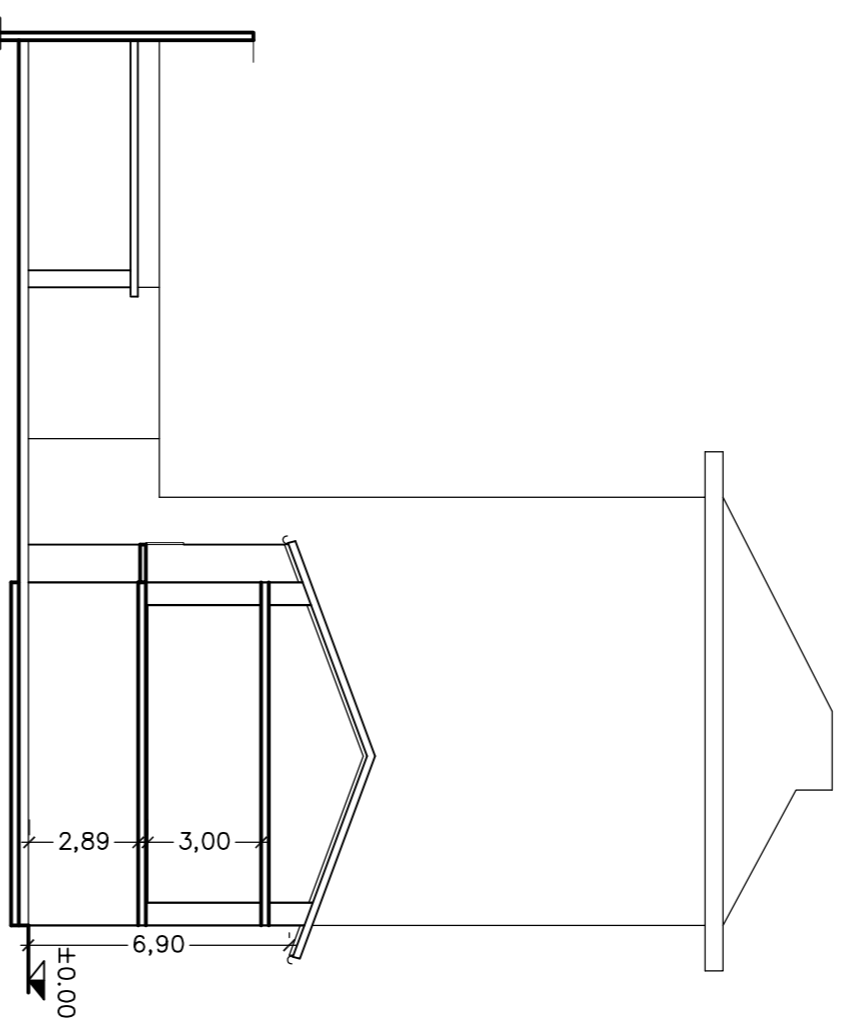

SEZIONE 1-1

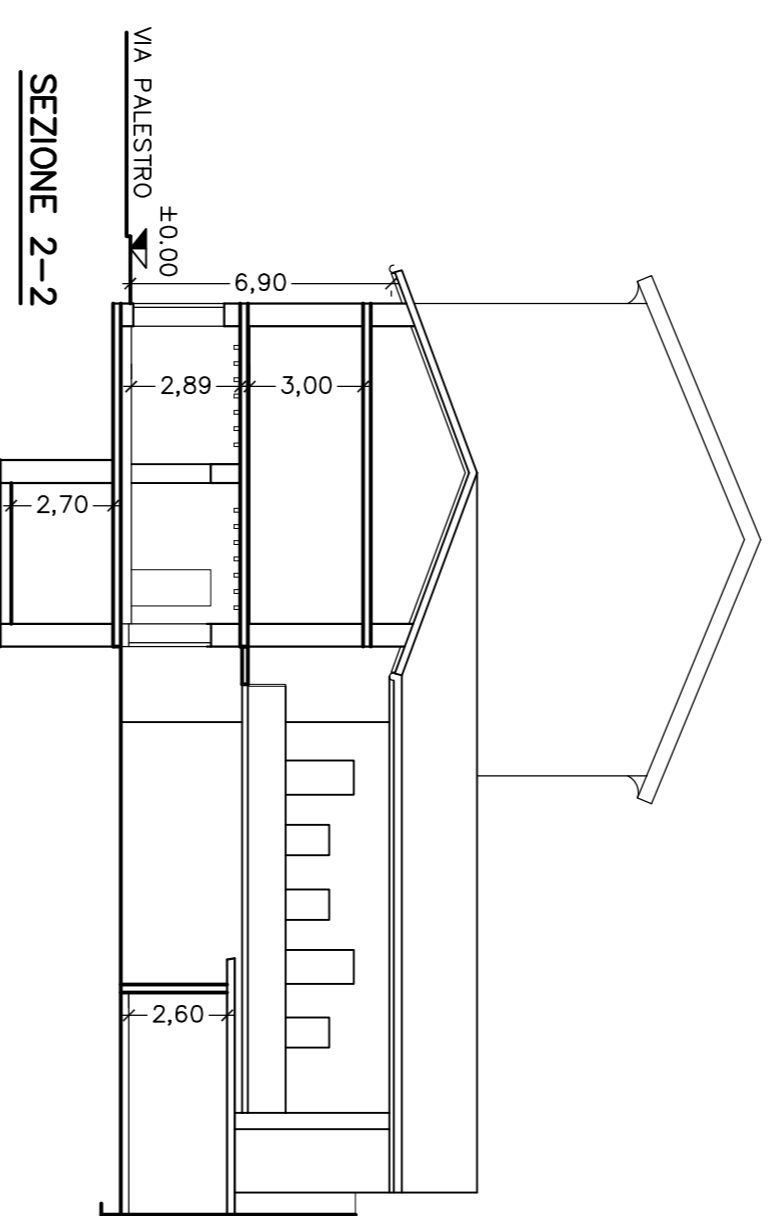

SEZIONE 2-2

COMUNE DI
LEGNANO
Provincia di Milano

PIANO di RECUPERO

I PROPRIETARI	UFFICIO PROTOCOLLO	UFFICIO TECNICO COMUNALE
I PROGETTISTI	COMMISSIONE EDILIZIA	DEL
IL RESPONSABILE SERVIZIO TECNICO	DELIBERA DI ADOZIONE C.C. N.	DEL
IL SEGRETARIO COMUNALE	DELIBERA DI APPROVAZIONE DERIVATIVA C.C. N.	DEL
	IL PRESIDENTE della COMMISSIONE EDILIZIA	DEL

PIANTE PIANI



PIANO PRIMO

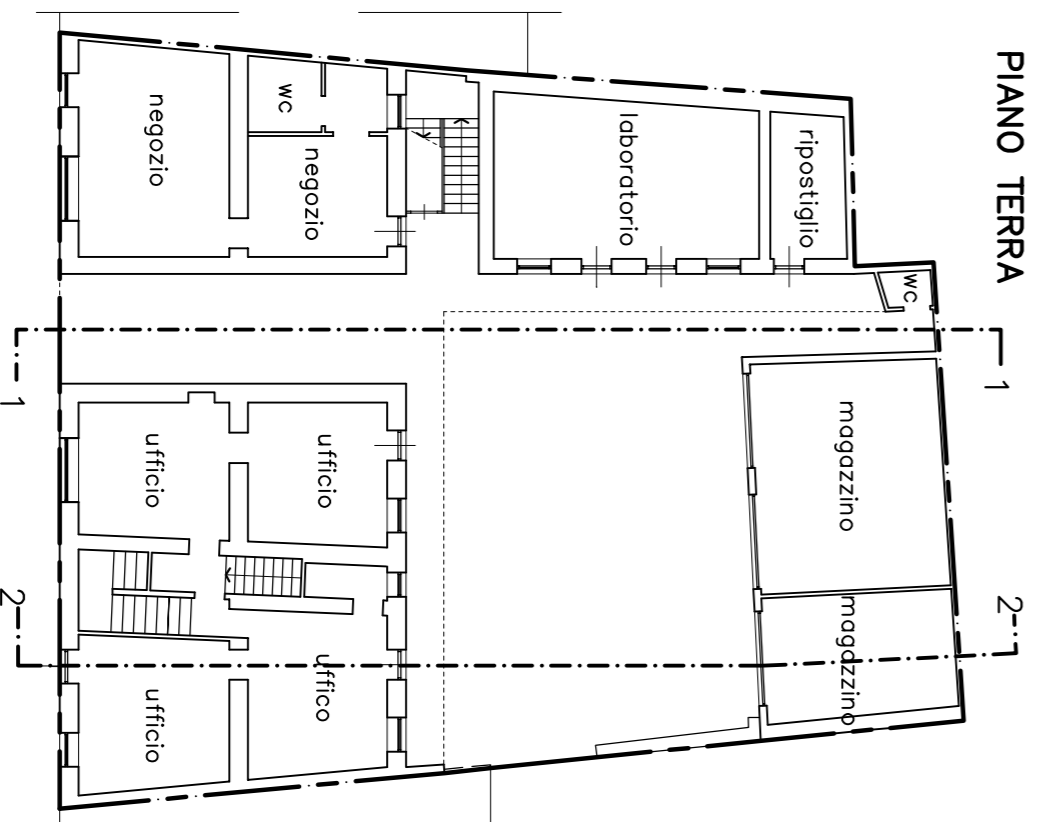

PIANO TERRA

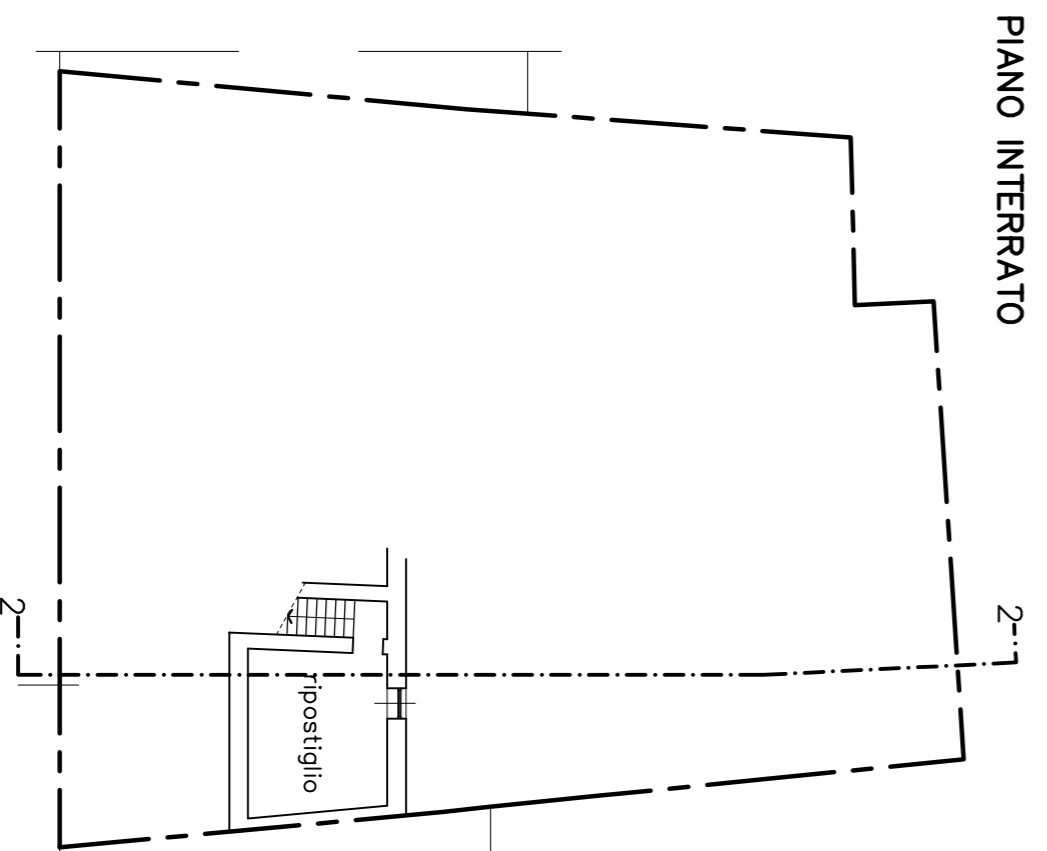

PIANO INTERRATO

Im.m. **FENCE** S.R.L. Via Gortizia 73, LEGNANO

PROGETTO PLANIVOLUMETRICO data 30-03-2015

PROFLO SU SPAZIO PUBBLICO, SEZIONI E PIANTE data 03-02-2016

Progettisti: Dott. Arch. ANGELO COZZI, Via Monte Nevoso, n.59, 20156 LEGNANO - Tel. 0337/548605
Dott. Arch. ELISA DELL'ACQUA, Via Asst. 61, LEGNANO - Tel. 388 8800553
Ordine Architetti Milano 3511

STATO DI FATTO

data	03-02-2016	scala	1:200	orientamento	2
------	------------	-------	-------	--------------	---